# 1ＬＤＫ　Ｄ－ＢＯＸ天正寺　B-2号室

| 月額費用 | 66,550円 | 初期費用 | 266,175円 |
|---|---|---|---|
| 賃　料 | 60,000円 | 敷　金 | 60,000円 |
| 共益費 | 2,000円 | 礼　金 | - |
| 駐車料金 | 3,850円 | 保証料 | 33,275円 |
| 町　費 | 700円 | 火災保険料（2年） | 20,000円 |
| 水道料 | - | 仲介手数料 | 69,850円 |
| その他費用 | - | 鍵交換料 | - |
| | | アクト安心ライフ（2年） | 16,500円 |
| 月額費用備考 | 月額保証料：賃料等総額の1%(必須) | その他費用 | 賃料と入居月の日割り賃料 |

※表記金額は税込価格です。

| | | | |
|---|---|---|---|
| 所在地 | 〒930-0955 富山県富山市天正寺142-1 | | |
| 交　通 | 富山地鉄バス 天正寺バス停 徒歩３分 | | |
| 小学校 | 山室小学校 | 中学校 | 山室中学校 |
| 竣工年月 | 2016年10月 | 主構造 | 木造 |
| 建階/所在階 | 地上２階 地下 - 階 / ２階 | 総戸数 | 6戸 |
| 間取り | １ＬＤＫ | | |
| 専有面積 | 48.45㎡ | 入居可能日 | 即日 |
| 契約種類 | 一般借家 | 取引態様 | 仲介 |
| 備考欄 | 保証会社契約必須(初回保証料がお得なプラン有)※インターネットは別途契約が必要です | | |

★スタッフおすすめPOINT★

★☆★『天正寺エリア』にペット可のデザイナーズアパート登場★☆★

〇上下階が自分で使えるメゾネットタイプ！騒音が気になりません◎
●IHキッチンや追炊き等々、、キレイな設備が自慢です！
〇ペットは小型犬・ネコ２匹まで相談可♪
●GUやローソン等便利な商業施設も徒歩圏内の好立地！
〇デザイナーズアパートで新生活スタートはいかがでしょうか？

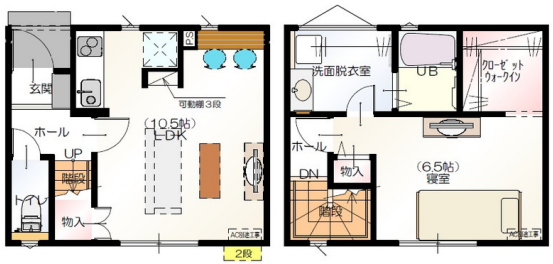

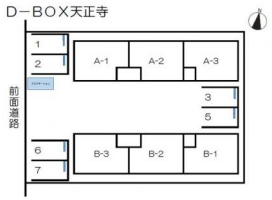



不動産と暮らしの総合サービス **株式会社さくらホーム** https://www.sakura-home.co.jp/　宅地建物取引業者免許番号　国土交通大臣(3)8120号

| 金沢支店 | 神宮寺支店 | 野々市支店 | 小松支店 | 富山支店 | 福井支店 |
|---|---|---|---|---|---|
| TEL 0120-931-411 | TEL 0120-338-091 | TEL 0120-429-955 | TEL 0120-466-556 | TEL 0120-507-166 | TEL 0120-571-919 |
| FAX (076) 266-4412 | FAX (076) 201-8092 | FAX (076) 294-9956 | FAX (0761) 46-6551 | FAX (076) 461-7167 | FAX (0776) 50-7409 |
| 石川県金沢市藤江北1丁目380番地 | 石川県金沢市神宮寺1丁目15番25号 | 石川県野々市市稲荷2丁目52番地 | 石川県小松市不動島町乙27番地 | 富山県富山市大泉中町12番33号 | 福井県福井市志比口3丁目1番2号 |



◎掲載情報の内容には万全を期しておりますが、内容の正確性、有用性、安全性、その他いかなる保証を行うものでもありません。◎掲載情報の内容と現況が異なる場合には現況を優先するものとします。
◎掲載情報のご利用、もしくはご利用になれないことにより何らかの損害が発生した場合も、株式会社さくらホームは、何ら責任を負うものではありません。



NO.　00573-01551
広告作成日:　2024/05/06 02:25:46

# Ｄ－ＢＯＸ天正寺　B-2号室　　富山県富山市天正寺142-1

## 広　域　地　図

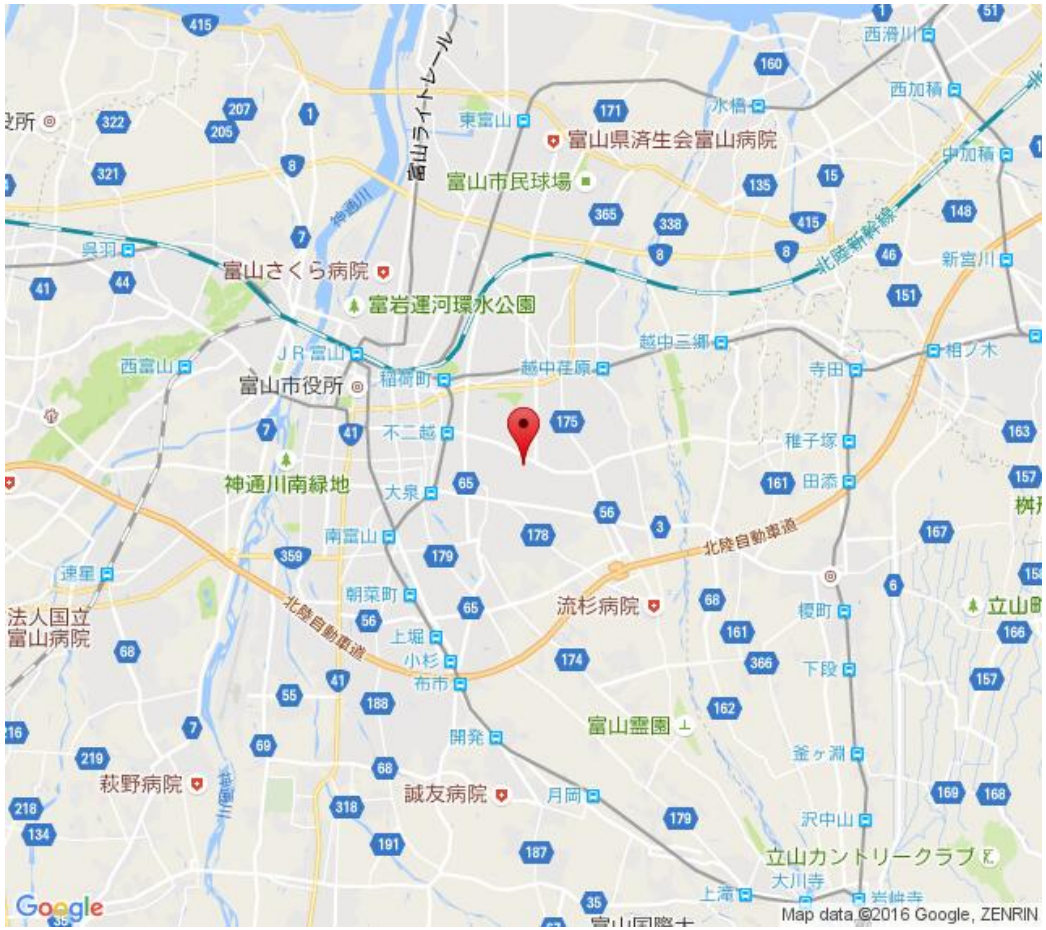


## 詳　細　地　図

不動産と暮らしの総合サービス **株式会社さくらホーム** https://www.sakura-home.co.jp/　宅地建物取引業者免許番号　国土交通大臣(3)8120号

| 金沢支店 | 神宮寺支店 | 野々市支店 | 小松支店 | 富山支店 | 福井支店 |
|---|---|---|---|---|---|
| TEL 0120-931-411 | TEL 0120-338-091 | TEL 0120-429-955 | TEL 0120-466-556 | TEL 0120-507-166 | TEL 0120-571-919 |
| FAX (076) 266-4412 | FAX (076) 201-8092 | FAX (076) 294-9956 | FAX (0761) 46-6551 | FAX (076) 461-7167 | FAX (0776) 50-7409 |
| 石川県金沢市藤江北1丁目380番地 | 石川県金沢市神宮寺1丁目15番25号 | 石川県野々市市稲荷2丁目52番地 | 石川県小松市不動島町乙27番地 | 富山県富山市大泉中町12番33号 | 福井県福井市志比口3丁目1番2号 |

◎掲載情報の内容には万全を期しておりますが、内容の正確性、有用性、安全性、その他いかなる保証を行うものでもありません。◎掲載情報の内容と現況が異なる場合には現況を優先するものとします。
◎掲載情報のご利用、もしくはご利用になれないことにより何らかの損害が発生した場合も、株式会社さくらホームは、何ら責任を負うものではありません。


NO. 00573-01551
広告作成日: 2024/05/06 02:25:46