1ＬＤＫ　Ｄ－ＢＯＸ横枕町　B-5号室

月額費用	65,700円	初期費用	244,750円
賃　料	58,000円	敷　金	-
共益費	3,000円	礼　金	58,000円
駐車料金	4,400円	保証料	32,850円
町　費	300円	火災保険料（2年）	20,000円
水道料	-	仲介手数料	68,200円
その他費用	- 鍵交換代：退去時精算	鍵交換料	-
		アクト安心ライフ（2年）	-
月額費用備考	月額保証料：月額費用の1%	その他費用	賃料と入居月の日割り賃料

※表記金額は税込価格です。

所在地	〒920-3135 石川県金沢市横枕町ハ14番地		
交　通	バス 金市団地バス停 徒歩 1 分		
小学校	千坂小学校	中学校	北鳴中学校
竣工年月	2016年01月	主構造	木造
建階/所在階	地上 2 階 地下 - 階 / 2 階	総戸数	11戸
間取り	1ＬＤＫ		
専有面積	45.81㎡	入居可能日	即日
契約種類		取引態様	仲介
備考欄			

★スタッフおすすめPOINT★

☆★インターネット無料！角部屋１ＬＤＫのメゾネットです！★☆

・駐車場は並列２台可能（※先着順）、駐輪場もあり、バイクをお持ちの方も安心です。
・日当りも良い角部屋。明るく広い洗面台が魅力です♪
・ペットは犬、猫ＯＫ♪２匹の方も是非お問合せ下さい。
・敷地内にはダストボックスもありますのでゴミ捨て楽ちんです！！
・ご契約いただいた方限定で台所用品、ＩＨ対応鍋セットプレゼント☆

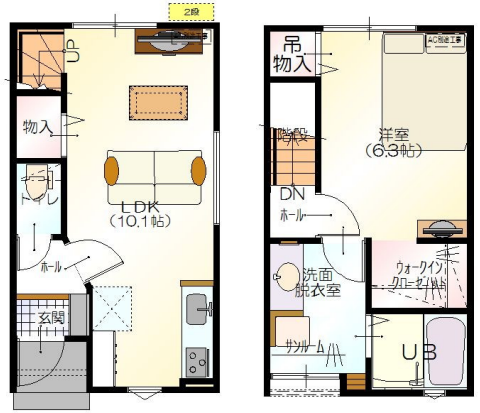

照明器具付き　IH　システムキッチン　追焚き機能付
バストイレ別　シャワー付便座　ネット接続
TVインターホン　エアコン　独立洗面台

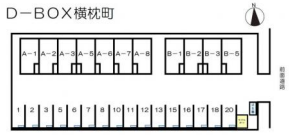

不動産と暮らしの総合サービス **株式会社さくらホーム** https://www.sakura-home.co.jp/　宅地建物取引業者免許番号　国土交通大臣(3)8120号

金沢支店
TEL 0120-931-411
FAX (076) 266-4412
石川県金沢市藤江北1丁目380番地

神宮寺支店
TEL 0120-338-091
FAX (076) 201-8092
石川県金沢市神宮寺1丁目15番25号

野々市支店
TEL 0120-429-955
FAX (076) 294-9956
石川県野々市市稲荷2丁目52番地

小松支店
TEL 0120-466-556
FAX (0761) 46-6551
石川県小松市不動島町乙27番地

富山支店
TEL 0120-507-166
FAX (076) 461-7167
富山県富山市大泉中町12番33号

福井支店
TEL 0120-571-919
FAX (0776) 50-7409
福井県福井市志比口3丁目1番2号

◎掲載情報の内容には万全を期しておりますが、内容の正確性、有用性、安全性、その他いかなる保証を行うものでもありません。◎掲載情報の内容と現況が異なる場合には現況を優先するものとします。
◎掲載情報のご利用、もしくはご利用になれないことにより何らかの損害が発生した場合も、株式会社さくらホームは、何ら責任を負うものではありません。

NO. 00545-01462
広告作成日: 2024/04/20 19:17:36

Ｄ－ＢＯＸ横枕町　B-5号室

石川県金沢市横枕町ハ14番地

広　域　地　図

詳　細　地　図

不動産と暮らしの総合サービス　株式会社さくらホーム　**https://www.sakura-home.co.jp/**　宅地建物取引業者免許番号　国土交通大臣(3)8120号

金沢支店	神宮寺支店	野々市支店	小松支店	富山支店	福井支店
TEL 0120-931-411	TEL 0120-338-091	TEL 0120-429-955	TEL 0120-466-556	TEL 0120-507-166	TEL 0120-571-919
FAX (076) 266-4412	FAX (076) 201-8092	FAX (076) 294-9956	FAX (0761) 46-6551	FAX (076) 461-7167	FAX (0776) 50-7409
石川県金沢市藤江北1丁目380番地	石川県金沢市神宮寺1丁目15番25号	石川県野々市市稲荷2丁目52番地	石川県小松市不動島町乙27番地	富山県富山市大泉中町12番33号	福井県福井市志比口3丁目1番2号

◎掲載情報の内容には万全を期しておりますが、内容の正確性、有用性、安全性、その他いかなる保証を行うものでもありません。◎掲載情報の内容と現況が異なる場合には現況を優先するものとします。
◎掲載情報のご利用、もしくはご利用になれないことにより何らかの損害が発生した場合も、株式会社さくらホームは、何ら責任を負うものではありません。

NO. **00545-01462**
広告作成日: **2024/04/20 19:17:36**