1K　ダイアパレス北安江　409号室

月額費用	35,000円	初期費用	164,000円
賃　料	30,000円	敷　金	30,000円
共益費	5,000円	礼　金	30,000円
駐車料金	-	保証料	20,000円
町　費	-	火災保険料（2年）	16,000円
水道料	-	仲介手数料	33,000円
その他費用	-	鍵交換料	-
		アクト安心ライフ（2年）	-
月額費用備考	月額保証料：賃料等総額の1%(必須)	その他費用	賃料と入居月の日割り賃料

※表記金額は税込価格です。

所在地	〒920-0022 石川県金沢市北安江1丁目4番地12号		
交　通	北陸本線 金沢駅 徒歩 6 分		
小学校	諸江町小学校	中学校	浅野川中学校
竣工年月	1989年11月	主構造	鉄骨鉄筋コンクリート造
建階/所在階	地上 15 階 地下 - 階 / 4 階	総戸数	1戸
間取り	1K		
専有面積	18.62㎡	入居可能日	即日
契約種類	一般借家	取引態様	仲介
備考欄	鍵交換費別途		

★スタッフおすすめPOINT★

★☆　金沢駅徒歩圏内！！セカンドハウスにもぴったり！　☆★

●金沢駅から徒歩約6分のエキチカマンション！
○分譲タイプなので、立派なエントランスに管理人さん、エレベーターもあります。
●日当りもよく、明るいお部屋。セカンドハウスにも最適です！
○コンビニも近くにあって便利です♪

下駄箱・室内洗濯機置き場・ベランダ・照明器具・駐輪場・ミニキッチン・エアコン・ゴミ捨て場

照明器具付き

エアコン

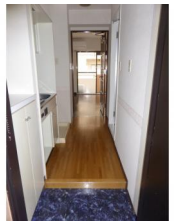

now printing

不動産と暮らしの総合サービス **株式会社さくらホーム** https://www.sakura-home.co.jp/　宅地建物取引業者免許番号　国土交通大臣(3)8120号

金沢支店	神宮寺支店	野々市支店	小松支店	富山支店	福井支店
TEL 0120-931-411	TEL 0120-338-091	TEL 0120-429-955	TEL 0120-466-556	TEL 0120-507-166	TEL 0120-571-919
FAX (076) 266-4412	FAX (076) 201-8092	FAX (076) 294-9956	FAX (0761) 46-6551	FAX (076) 461-7167	FAX (0776) 50-7409
石川県金沢市藤江北1丁目380番地	石川県金沢市神宮寺1丁目15番25号	石川県野々市市稲荷2丁目52番地	石川県小松市不動島町乙27番地	富山県富山市大泉中町12番33号	福井県福井市志比口3丁目1番2号

◎掲載情報の内容には万全を期しておりますが、内容の正確性、有用性、安全性、その他いかなる保証を行うものでもありません。◎掲載情報の内容と現況が異なる場合には現況を優先するものとします。
◎掲載情報のご利用、もしくはご利用になれないことにより何らかの損害が発生した場合も、株式会社さくらホームは、何ら責任を負うものではありません。

NO.　00271-00641
広告作成日:　2024/04/20 14:27:10

ダイアパレス北安江　409号室　　**石川県金沢市北安江1丁目4番地12号**

広　域　地　図

詳　細　地　図

不動産と暮らしの総合サービス　株式会社さくらホーム　https://www.sakura-home.co.jp/　宅地建物取引業者免許番号　国土交通大臣(3)8120号

金沢支店	神宮寺支店	野々市支店	小松支店	富山支店	福井支店
TEL 0120-931-411	TEL 0120-338-091	TEL 0120-429-955	TEL 0120-466-556	TEL 0120-507-166	TEL 0120-571-919
FAX (076) 266-4412	FAX (076) 201-8092	FAX (076) 294-9956	FAX (0761) 46-6551	FAX (076) 461-7167	FAX (0776) 50-7409
石川県金沢市藤江北1丁目380番地	石川県金沢市神宮寺1丁目15番25号	石川県野々市市稲荷2丁目52番地	石川県小松市不動島町乙27番地	富山県富山市大泉中町12番33号	福井県福井市志比口3丁目1番2号

◎掲載情報の内容には万全を期しておりますが、内容の正確性、有用性、安全性、その他いかなる保証を行うものでもありません。◎掲載情報の内容と現況が異なる場合には現況を優先するものとします。
◎掲載情報のご利用、もしくはご利用になれないことにより何らかの損害が発生した場合も、株式会社さくらホームは、何ら責任を負うものではありません。

NO.　00271-00641
広告作成日:　2024/04/20 14:27:11