1ＬＤＫ　Zebra 3　ライト

月額費用	66,500円	初期費用	246,800円
賃　料	58,000円	敷　金	58,000円
共益費	2,000円	礼　金	-
駐車料金	5,500円	保証料	33,000円
町　費	1,000円	火災保険料（2年）	20,000円
水道料	-	仲介手数料	69,300円
その他費用	-	鍵交換料	-
		アクト安心ライフ（2年）	-
月額費用備考	月額保証料：月額賃料の１％	その他費用	賃料と入居月の日割り賃料

※表記金額は税込価格です。

所在地	〒920-0338 石川県金沢市金石北3丁目16番地23号		
交　通	北陸鉄道 金石北バス停 徒歩４分		
小学校	金石町小学校	中学校	金石中学校
竣工年月	2007年08月	主構造	木造
建階/所在階	地上２階 地下 - 階 / 2 階	総戸数	2戸
間取り	１ＬＤＫ		
専有面積	51.02㎡	入居可能日	即日
契約種類	一般借家	取引態様	仲介
備考欄	駐車場縦列2台		

★スタッフおすすめPOINT★

★★金石エリアの1LDKメゾネットに空きが出ました！！★★

・ペット可の１ＬＤＫメゾネット！！
・礼金なし！！(※ネコの場合は礼金１ヶ月※)
・スーパー・ドラッグストア・郵便局もすぐ近く☆彡
・金石街道・海側環状線道路へのアクセス良好！！！
・キッチンのコンロはＩＨ・ガスお好きな方をお使い頂けます。
・お車は縦列で2台駐車できますよ～～♪

是非一度お問い合わせください☆
※7月下旬退去予定です。

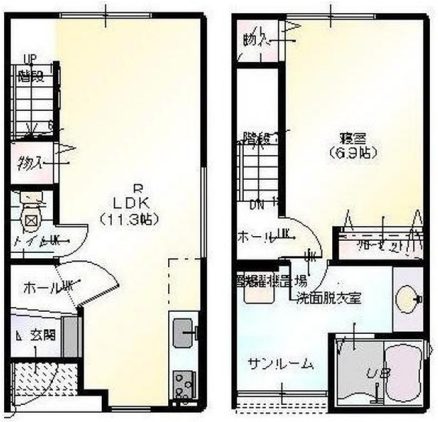

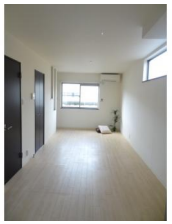

バストイレ別
TVインターホン
エアコン
独立洗面台

不動産と暮らしの総合サービス **株式会社さくらホーム** https://www.sakura-home.co.jp/　宅地建物取引業者免許番号　国土交通大臣(3)8120号

金沢支店	神宮寺支店	野々市支店	小松支店	富山支店	福井支店
TEL 0120-931-411	TEL 0120-338-091	TEL 0120-429-955	TEL 0120-466-556	TEL 0120-507-166	TEL 0120-571-919
FAX (076) 266-4412	FAX (076) 201-8092	FAX (076) 294-9956	FAX (0761) 46-6551	FAX (076) 461-7167	FAX (0776) 50-7409
石川県金沢市藤江北1丁目380番地	石川県金沢市神宮寺1丁目15番25号	石川県野々市市稲荷2丁目52番地	石川県小松市不動島町乙27番地	富山県富山市大泉中町12番33号	福井県福井市志比口3丁目1番2号

◎掲載情報の内容には万全を期しておりますが、内容の正確性、有用性、安全性、その他いかなる保証を行うものでもありません。◎掲載情報の内容と現況が異なる場合には現況を優先するものとします。
◎掲載情報のご利用、もしくはご利用になれないことにより何らかの損害が発生した場合も、株式会社さくらホームは、何ら責任を負うものではありません。

NO.　00264-00571
広告作成日:　2024/04/26 09:11:19

Zebra 3　ライト　　**石川県金沢市金石北3丁目16番地23号**

広　域　地　図

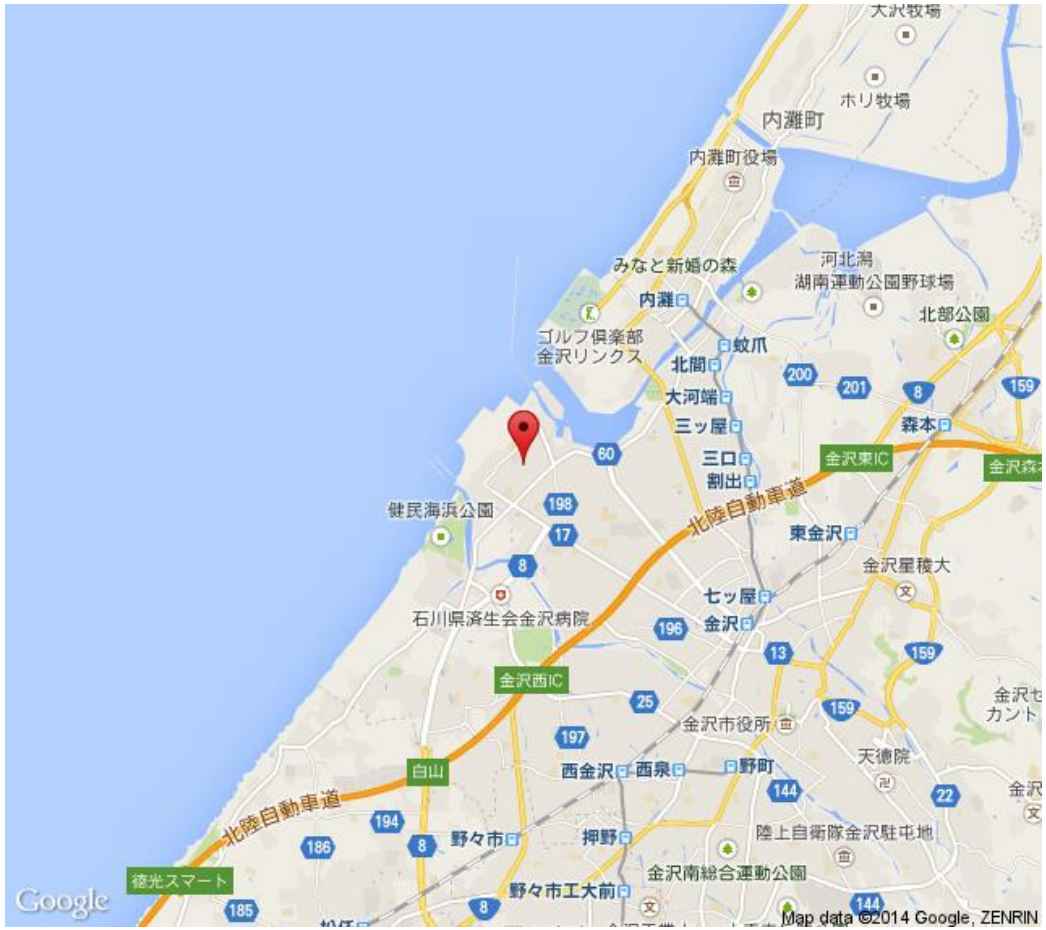

詳　細　地　図

不動産と暮らしの総合サービス　株式会社さくらホーム　https://www.sakura-home.co.jp/　宅地建物取引業者免許番号　国土交通大臣(3)8120号

金沢支店	神宮寺支店	野々市支店	小松支店	富山支店	福井支店
TEL 0120-931-411	TEL 0120-338-091	TEL 0120-429-955	TEL 0120-466-556	TEL 0120-507-166	TEL 0120-571-919
FAX (076) 266-4412	FAX (076) 201-8092	FAX (076) 294-9956	FAX (0761) 46-6551	FAX (076) 461-7167	FAX (0776) 50-7409
石川県金沢市藤江北1丁目380番地	石川県金沢市神宮寺1丁目15番25号	石川県野々市市稲荷2丁目52番地	石川県小松市不動島町乙27番地	富山県富山市大泉中町12番33号	福井県福井市志比口3丁目1番2号

◎掲載情報の内容には万全を期しておりますが、内容の正確性、有用性、安全性、その他いかなる保証を行うものでもありません。◎掲載情報の内容と現況が異なる場合には現況を優先するものとします。
◎掲載情報のご利用、もしくはご利用になれないことにより何らかの損害が発生した場合も、株式会社さくらホームは、何ら責任を負うものではありません。

NO.　00264-00571
広告作成日:　2024/04/26 09:11:19