3ＤＫ　金沢市泉1丁目戸建て　1号室

月額費用	48,000円	初期費用	163,300円
賃　料	48,000円	敷　金	48,000円
共益費	-	礼　金	-
駐車料金	-	保証料	24,000円
町　費	-	火災保険料（2年）	22,000円
水道料	-	仲介手数料	52,800円
その他費用	-	鍵交換料	-
		アクト安心ライフ（2年）	16,500円
月額費用備考		その他費用	入居月の日割り賃料

※表記金額は税込価格です。

所在地	〒921-8041 石川県金沢市泉1丁目3番65号		
交　通	石川線 野町駅 徒歩５分		
小学校	泉小学校	中学校	泉中学校
竣工年月	1962年05月	主構造	木造
建階/所在階	地上 - 階 地下 - 階 / 2 階	総戸数	1戸
間取り	３ＤＫ		
専有面積	62.48㎡	入居可能日	即日
契約種類	一般借家	取引態様	仲介
備考欄			

★スタッフおすすめPOINT★

□■エアコン2台設置！ペット飼育可能■□

フリーレント1ヶ月♪
野町駅徒歩圏内にコンパクトな貸家登場です♪
ペットは犬猫、相談可能です。
DIYも可能！！
エアコン2基設置済み♪
駐車場はございません、近隣お探しします。

※現状でのお引き渡しとなります
※町費直接支払い
※鍵交換別途見積もり

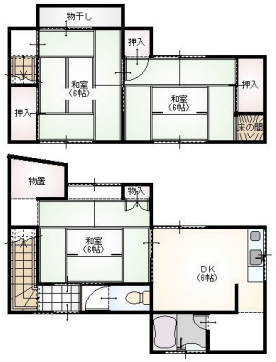

now printing

不動産と暮らしの総合サービス **株式会社さくらホーム** https://www.sakura-home.co.jp/　宅地建物取引業者免許番号　国土交通大臣(3)8120号

金沢支店
TEL 0120-931-411
FAX (076) 266-4412
石川県金沢市藤江北1丁目380番地

神宮寺支店
TEL 0120-338-091
FAX (076) 201-8092
石川県金沢市神宮寺1丁目15番25号

野々市支店
TEL 0120-429-955
FAX (076) 294-9956
石川県野々市市稲荷2丁目52番地

小松支店
TEL 0120-466-556
FAX (0761) 46-6551
石川県小松市不動島町乙27番地

富山支店
TEL 0120-507-166
FAX (076) 461-7167
富山県富山市大泉中町12番33号

福井支店
TEL 0120-571-919
FAX (0776) 50-7409
福井県福井市志比口3丁目1番2号

◎掲載情報の内容には万全を期しておりますが、内容の正確性、有用性、安全性、その他いかなる保証を行うものでもありません。◎掲載情報の内容と現況が異なる場合には現況を優先するものとします。
◎掲載情報のご利用、もしくはご利用になれないことにより何らかの損害が発生した場合も、株式会社さくらホームは、何ら責任を負うものではありません。

NO.　01065-03405
広告作成日:　2024/05/20 13:14:05

金沢市泉1丁目戸建て　1号室　　**石川県金沢市泉1丁目3番65号**

広　域　地　図

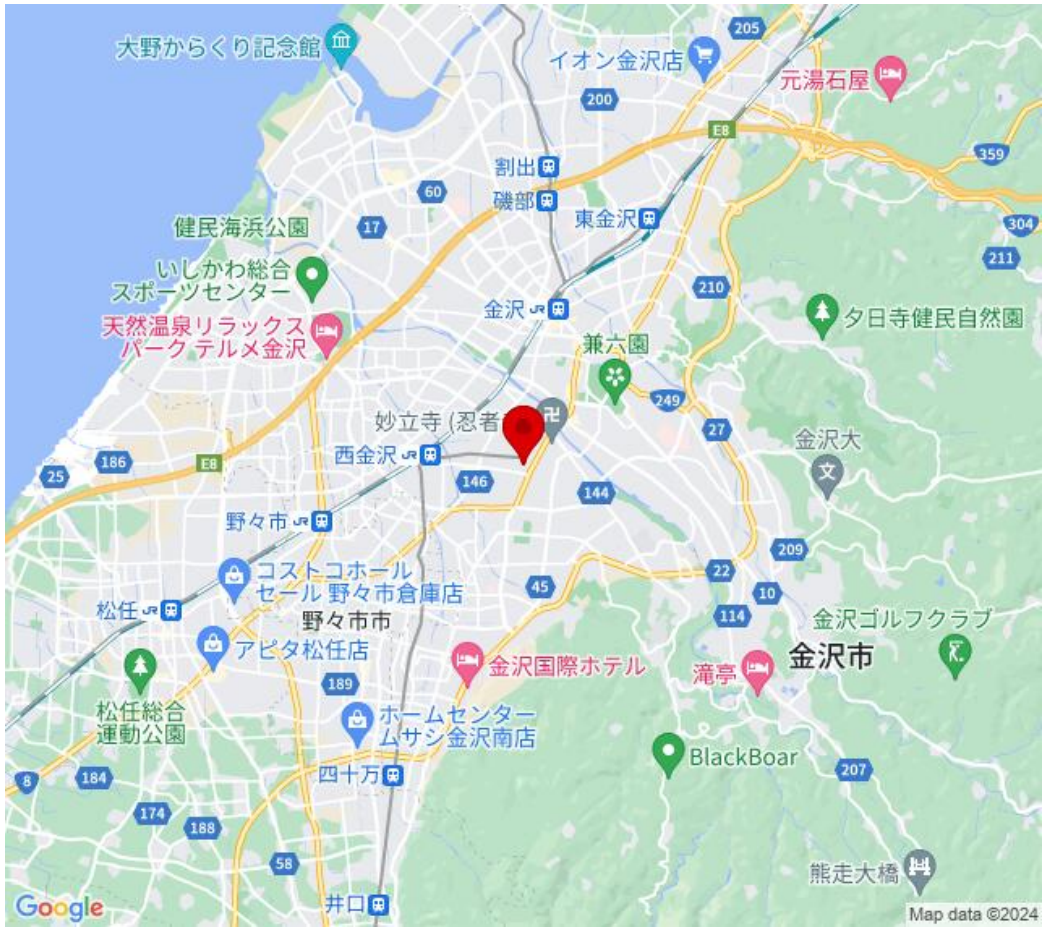

詳　細　地　図

不動産と暮らしの総合サービス　株式会社さくらホーム　https://www.sakura-home.co.jp/　宅地建物取引業者免許番号　国土交通大臣(3)8120号

金沢支店	神宮寺支店	野々市支店	小松支店	富山支店	福井支店
TEL 0120-931-411	TEL 0120-338-091	TEL 0120-429-955	TEL 0120-466-556	TEL 0120-507-166	TEL 0120-571-919
FAX (076) 266-4412	FAX (076) 201-8092	FAX (076) 294-9956	FAX (0761) 46-6551	FAX (076) 461-7167	FAX (0776) 50-7409
石川県金沢市藤江北1丁目380番地	石川県金沢市神宮寺1丁目15番25号	石川県野々市市稲荷2丁目52番地	石川県小松市不動島町乙27番地	富山県富山市大泉中町12番33号	福井県福井市志比口3丁目1番2号

◎掲載情報の内容には万全を期しておりますが、内容の正確性、有用性、安全性、その他いかなる保証を行うものでもありません。◎掲載情報の内容と現況が異なる場合には現況を優先するものとします。
◎掲載情報のご利用、もしくはご利用になれないことにより何らかの損害が発生した場合も、株式会社さくらホームは、何ら責任を負うものではありません。

NO.　01065-03405
広告作成日:　2024/05/20 13:14:06