3ＤＫ　法島町貸家

月額費用	70,000円	初期費用	290,500円
賃　料	70,000円	敷　金	70,000円
共益費	-	礼　金	-
駐車料金	-	保証料	35,000円
町　費	-	火災保険料（2年）	22,000円
水道料	-	仲介手数料	77,000円
その他費用	- ペット飼育時　賃料＋3,000円	鍵交換料	-
		アクト安心ライフ（2年）	16,500円
月額費用備考	※月額保証料：賃料等総額の1%(必須)	その他費用	賃料と入居月の日割り賃料

※表記金額は税込価格です。

所在地	〒921-8101 石川県金沢市法島町15番22号		
交　通	バス　十一屋バス停 徒歩 8 分		
小学校	十一屋小学校	中学校	野田中学校
竣工年月	1974年11月	主構造	木造
建階/所在階	地上 2 階 地下 - 階 / 2 階	総戸数	1戸
間取り	3ＤＫ		
専有面積	64.47㎡	入居可能日	即日
契約種類	一般借家	取引態様	仲介
備考欄	■注意事項■物件、道路側に傾きあります。実際にご確認をお願いいたします。 鍵交換費用　別途見積必要		

★スタッフおすすめPOINT★

□■エアコン2台設置！ペット飼育可能■□

犀川沿いのリフォーム物件です^^
エアコン2台設置済み！
人気の文教地区です！
ゆったり和室で過ごせます^^
物件前駐車場1台（軽自動車）

※ペット飼育時は賃料＋3,000円、敷金1ヶ月（頭数、種類はご相談ください）
※鍵交換費用 別途見積
※町費直接支払い

■注意事項■物件、道路側に傾きあります。実際にご確認をお願いいたします。(地震前から)

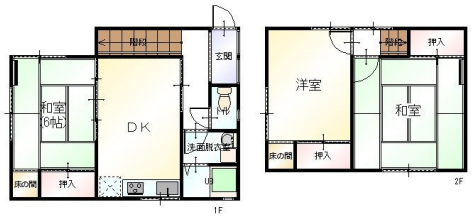

照明器具付き
追焚き機能付
バストイレ別
シャワー付便座
TVインターホン
エアコン
独立洗面台

now printing

不動産と暮らしの総合サービス **株式会社さくらホーム** https://www.sakura-home.co.jp/　宅地建物取引業者免許番号　国土交通大臣(3)8120号

金沢支店	神宮寺支店	野々市支店	小松支店	富山支店	福井支店
TEL 0120-931-411	TEL 0120-338-091	TEL 0120-429-955	TEL 0120-466-556	TEL 0120-507-166	TEL 0120-571-919
FAX (076) 266-4412	FAX (076) 201-8092	FAX (076) 294-9956	FAX (0761) 46-6551	FAX (076) 461-7167	FAX (0776) 50-7409
石川県金沢市藤江北1丁目380番地	石川県金沢市神宮寺1丁目15番25号	石川県野々市市稲荷2丁目52番地	石川県小松市不動島町乙27番地	富山県富山市大泉中町12番33号	福井県福井市志比口3丁目1番2号

◎掲載情報の内容には万全を期しておりますが、内容の正確性、有用性、安全性、その他いかなる保証を行うものでもありません。◎掲載情報の内容と現況が異なる場合には現況を優先するものとします。
◎掲載情報のご利用、もしくはご利用になれないことにより何らかの損害が発生した場合も、株式会社さくらホームは、何ら責任を負うものではありません。

NO.　00985-03103
広告作成日:　2024/05/09 11:32:21

法島町貸家　　石川県金沢市法島町15番22号

広　域　地　図

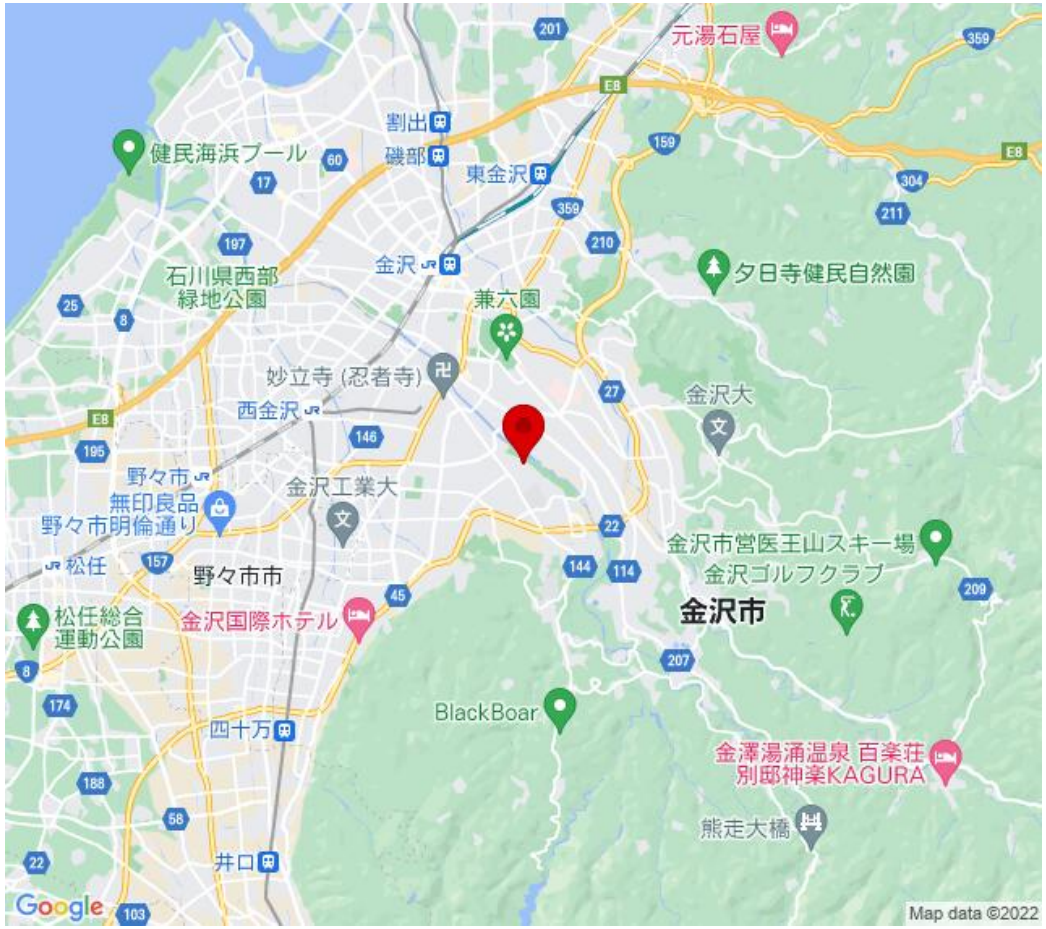

詳　細　地　図

不動産と暮らしの総合サービス　株式会社さくらホーム　https://www.sakura-home.co.jp/　宅地建物取引業者免許番号　国土交通大臣(3)8120号

金沢支店	神宮寺支店	野々市支店	小松支店	富山支店	福井支店
TEL 0120-931-411	TEL 0120-338-091	TEL 0120-429-955	TEL 0120-466-556	TEL 0120-507-166	TEL 0120-571-919
FAX (076) 266-4412	FAX (076) 201-8092	FAX (076) 294-9956	FAX (0761) 46-6551	FAX (076) 461-7167	FAX (0776) 50-7409
石川県金沢市藤江北1丁目380番地	石川県金沢市神宮寺1丁目15番25号	石川県野々市市稲荷2丁目52番地	石川県小松市不動島町乙27番地	富山県富山市大泉中町12番33号	福井県福井市志比口3丁目1番2号

◎掲載情報の内容には万全を期しておりますが、内容の正確性、有用性、安全性、その他いかなる保証を行うものでもありません。◎掲載情報の内容と現況が異なる場合には現況を優先するものとします。
◎掲載情報のご利用、もしくはご利用になれないことにより何らかの損害が発生した場合も、株式会社さくらホームは、何ら責任を負うものではありません。

NO.　00985-03103
広告作成日:　2024/05/09 11:32:22