1ＬＤＫ　Ｄ－ＢＯＸ田島　ＡＢ棟 A-101号室

月額費用	66,800円	初期費用	268,100円
賃　料	61,000円	敷　金	61,000円
共益費	2,000円	礼　金	-
駐車料金	3,300円	保証料	33,400円
町　費	500円	火災保険料（2年）	20,000円
水道料	-	仲介手数料	70,400円
その他費用	-	鍵交換料	-
		アクト安心ライフ（2年）	16,500円
月額費用備考	月額保証料：賃料等総額の1%(必須)	その他費用	賃料と入居月の日割り賃料

※表記金額は税込価格です。

所在地	〒939-2702 富山県富山市婦中町田島828番地4		
交　通	富山地方鉄道バス 田島バス停 徒歩５分		
小学校	鵜坂小学校	中学校	速星中学校
竣工年月	2018年09月	主構造	木造
建階/所在階	地上２階 地下 - 階 / 2 階	総戸数	8戸
間取り	１ＬＤＫ		
専有面積	47.48㎡	入居可能日	2024年5月下旬
契約種類	一般借家	取引態様	仲介
備考欄	※保証会社契約必須(初回保証料がお得なプラン有) ※インターネットは別途契約が必要です		

★スタッフおすすめPOINT★

『ファボーレ』まで車で10分圏内のペット可物件♪

○駐車場2台契約可！
●ペット飼育可能！犬・猫2匹まで飼育可能です♪
○メゾネットタイプなので、上下階の騒音を軽減できます！
●追焚付きUB、TVインターホン等その他設備も充実！

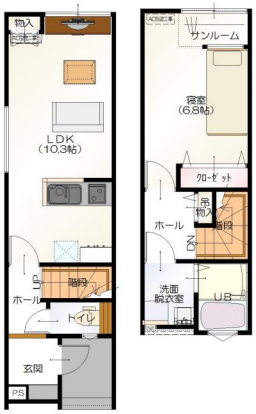

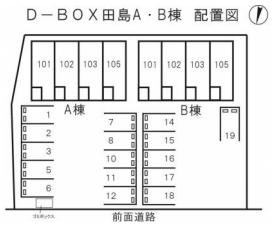

不動産と暮らしの総合サービス **株式会社さくらホーム** https://www.sakura-home.co.jp/　宅地建物取引業者免許番号　国土交通大臣(3)8120号

金沢支店	神宮寺支店	野々市支店	小松支店	富山支店	福井支店
TEL 0120-931-411	TEL 0120-338-091	TEL 0120-429-955	TEL 0120-466-556	TEL 0120-507-166	TEL 0120-571-919
FAX (076) 266-4412	FAX (076) 201-8092	FAX (076) 294-9956	FAX (0761) 46-6551	FAX (076) 461-7167	FAX (0776) 50-7409
石川県金沢市藤江北1丁目380番地	石川県金沢市神宮寺1丁目15番25号	石川県野々市市稲荷2丁目52番地	石川県小松市不動島町乙27番地	富山県富山市大泉中町12番33号	福井県福井市志比口3丁目1番2号

◎掲載情報の内容には万全を期しておりますが、内容の正確性、有用性、安全性、その他いかなる保証を行うものでもありません。◎掲載情報の内容と現況が異なる場合には現況を優先するものとします。
◎掲載情報のご利用、もしくはご利用になれないことにより何らかの損害が発生した場合も、株式会社さくらホームは、何ら責任を負うものではありません。

NO. 00669-01886
広告作成日: 2024/05/17 13:58:37

Ｄ－ＢＯＸ田島　ＡＢ棟　A-101号室　　**富山県富山市婦中町田島828番地4**

広　域　地　図

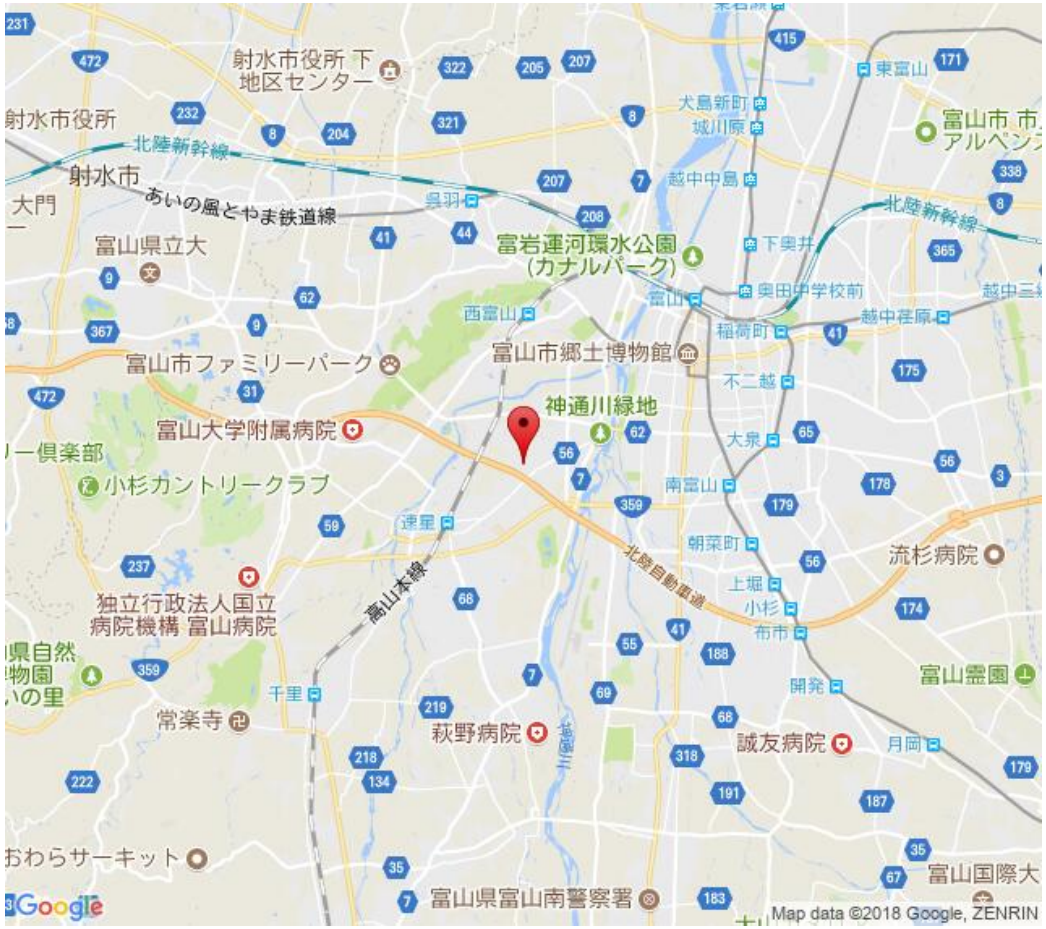

詳　細　地　図

不動産と暮らしの総合サービス　株式会社さくらホーム　https://www.sakura-home.co.jp/　宅地建物取引業者免許番号　国土交通大臣(3)8120号

金沢支店	神宮寺支店	野々市支店	小松支店	富山支店	福井支店
TEL 0120-931-411	TEL 0120-338-091	TEL 0120-429-955	TEL 0120-466-556	TEL 0120-507-166	TEL 0120-571-919
FAX (076) 266-4412	FAX (076) 201-8092	FAX (076) 294-9956	FAX (0761) 46-6551	FAX (076) 461-7167	FAX (0776) 50-7409
石川県金沢市藤江北1丁目380番地	石川県金沢市神宮寺1丁目15番25号	石川県野々市市稲荷2丁目52番地	石川県小松市不動島町乙27番地	富山県富山市大泉中町12番33号	福井県福井市志比口3丁目1番2号

◎掲載情報の内容には万全を期しておりますが、内容の正確性、有用性、安全性、その他いかなる保証を行うものでもありません。◎掲載情報の内容と現況が異なる場合には現況を優先するものとします。
◎掲載情報のご利用、もしくはご利用になれないことにより何らかの損害が発生した場合も、株式会社さくらホームは、何ら責任を負うものではありません。

NO.　00669-01886
広告作成日:　2024/05/17 13:58:37