2ＤＫ　第二グリーンハイツ　105号室

月額費用	42,800円	初期費用	161,920円
賃　料	40,000円	敷　金	40,000円
共益費	2,300円	礼　金	-
駐車料金	-	保証料	17,120円
町　費	500円	火災保険料（2年）	18,000円
水道料	-	仲介手数料	44,000円
その他費用	-	鍵交換料	-
		アクト安心ライフ（2年）	-
月額費用備考	※月額保証料・・・月額家賃の1%	その他費用	賃料と入居月の日割り賃料

※表記金額は税込価格です。

所在地	〒921-8802 石川県野々市市押野5丁目157番地		
交　通	石川総線 押野駅 徒歩２分		
小学校	館野小学校	中学校	布水中学校
竣工年月	1983年09月	主構造	木造
建階/所在階	地上２階 地下 - 階 / １階	総戸数	8戸
間取り	２ＤＫ		
専有面積	56.31㎡	入居可能日	即日
契約種類	一般借家	取引態様	仲介
備考欄			

★スタッフおすすめPOINT★

★月々5万円以下★ペット飼育可能★
コンビニ・スーパー・飲食店など徒歩圏内に充実♪
使い勝手の良い２ＤＫの間取りです！
サンルーム付きで雨が降っても安心です♪
ペット（小型犬、猫）飼育可能です！！
（※小型犬飼育の場合、敷金1ヶ月プラス※猫飼育の場合、敷金2ヶ月プラス）
駐車場１台使用無料！！

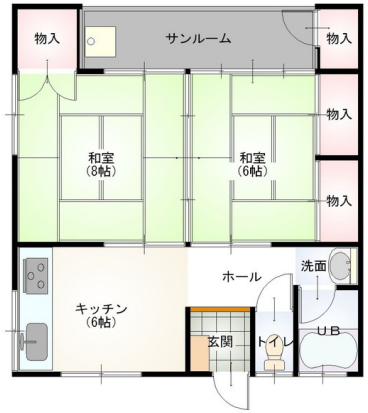

照明器具付き

バストイレ別

エアコン

独立洗面台

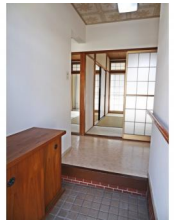

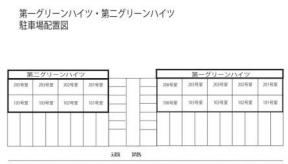

不動産と暮らしの総合サービス **株式会社さくらホーム** https://www.sakura-home.co.jp/　宅地建物取引業者免許番号　国土交通大臣(3)8120号

金沢支店	神宮寺支店	野々市支店	小松支店	富山支店	福井支店
TEL 0120-931-411	TEL 0120-338-091	TEL 0120-429-955	TEL 0120-466-556	TEL 0120-507-166	TEL 0120-571-919
FAX (076) 266-4412	FAX (076) 201-8092	FAX (076) 294-9956	FAX (0761) 46-6551	FAX (076) 461-7167	FAX (0776) 50-7409
石川県金沢市藤江北1丁目380番地	石川県金沢市神宮寺1丁目15番25号	石川県野々市市稲荷2丁目52番地	石川県小松市不動島町乙27番地	富山県富山市大泉中町12番33号	福井県福井市志比口3丁目1番2号

◎掲載情報の内容には万全を期しておりますが、内容の正確性、有用性、安全性、その他いかなる保証を行うものでもありません。◎掲載情報の内容と現況が異なる場合には現況を優先するものとします。
◎掲載情報のご利用、もしくはご利用になれないことにより何らかの損害が発生した場合も、株式会社さくらホームは、何ら責任を負うものではありません。

NO.　00358-00778
広告作成日:　2024/05/11 00:46:35

第二グリーンハイツ　105号室　　**石川県野々市市押野5丁目157番地**

広　域　地　図

詳　細　地　図

不動産と暮らしの総合サービス　株式会社さくらホーム　https://www.sakura-home.co.jp/　宅地建物取引業者免許番号　国土交通大臣(3)8120号

金沢支店	神宮寺支店	野々市支店	小松支店	富山支店	福井支店
TEL 0120-931-411	TEL 0120-338-091	TEL 0120-429-955	TEL 0120-466-556	TEL 0120-507-166	TEL 0120-571-919
FAX (076) 266-4412	FAX (076) 201-8092	FAX (076) 294-9956	FAX (0761) 46-6551	FAX (076) 461-7167	FAX (0776) 50-7409
石川県金沢市藤江北1丁目380番地	石川県金沢市神宮寺1丁目15番25号	石川県野々市市稲荷2丁目52番地	石川県小松市不動島町乙27番地	富山県富山市大泉中町12番33号	福井県福井市志比口3丁目1番2号

◎掲載情報の内容には万全を期しておりますが、内容の正確性、有用性、安全性、その他いかなる保証を行うものでもありません。◎掲載情報の内容と現況が異なる場合には現況を優先するものとします。
◎掲載情報のご利用、もしくはご利用になれないことにより何らかの損害が発生した場合も、株式会社さくらホームは、何ら責任を負うものではありません。

NO.　00358-00778
広告作成日:　2024/05/11 00:46:36