- リッチクラブビル　2階

月額費用	154,000円	初期費用	1,316,000円
賃　料	154,000円	敷　金	700,000円
共益費	-	礼　金	154,000円
駐車料金	-	保証料	154,000円
町　費	-	火災保険料（2年）	-
水道料	-	仲介手数料	154,000円
その他費用	-	鍵交換料	-
		アクト安心ライフ（2年）	-
月額費用備考		その他費用	賃料と入居月の日割り賃料

※表記金額は税込価格です。

所在地	〒921-8816 石川県野々市市若松町1番25号		
交　通	バス 野々市車庫　バス停 徒歩 2 分		
小学校	舘野小学校	中学校	布水中学校
竣工年月	1995年03月	主構造	
建階/所在階	地上 2 階 地下 - 階 / 2 階	総戸数	3戸
間取り	-		
専有面積	78.24㎡	入居可能日	即日
契約種類		取引態様	仲介
備考欄			

★スタッフおすすめPOINT★

★約23坪の店舗・事務所の募集★

駐車場は1台5000円（税別）！！敷地内7台まで契約可能です！！
窓が多く、明るいおしゃれな造りとなっております♪
小中学校も近いので、学習塾などにもおすすめです！

※鍵交換費用、火災保険料別途見積
※敷金業種により相談
※電気・水道料は業種により相談

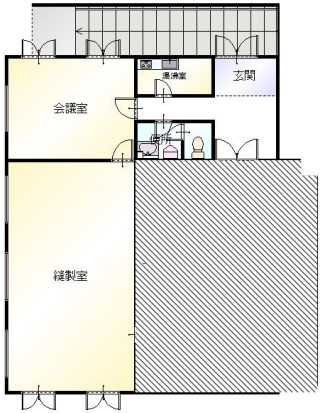

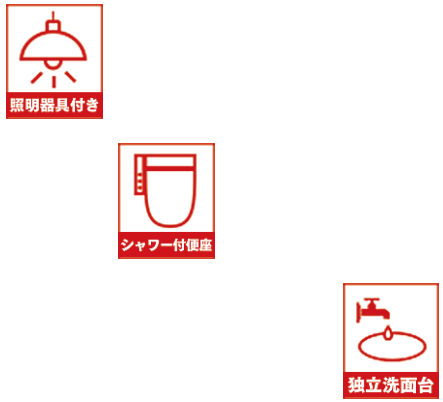

now printing

不動産と暮らしの総合サービス **株式会社さくらホーム** https://www.sakura-home.co.jp/　宅地建物取引業者免許番号　国土交通大臣(3)8120号

金沢支店
TEL 0120-931-411
FAX (076) 266-4412
石川県金沢市藤江北1丁目380番地

神宮寺支店
TEL 0120-338-091
FAX (076) 201-8092
石川県金沢市神宮寺1丁目15番25号

野々市支店
TEL 0120-429-955
FAX (076) 294-9956
石川県野々市市稲荷2丁目52番地

小松支店
TEL 0120-466-556
FAX (0761) 46-6551
石川県小松市不動島町乙27番地

富山支店
TEL 0120-507-166
FAX (076) 461-7167
富山県富山市大泉中町12番33号

福井支店
TEL 0120-571-919
FAX (0776) 50-7409
福井県福井市志比口3丁目1番2号

◎掲載情報の内容には万全を期しておりますが、内容の正確性、有用性、安全性、その他いかなる保証を行うものでもありません。◎掲載情報の内容と現況が異なる場合には現況を優先するものとします。
◎掲載情報のご利用、もしくはご利用になれないことにより何らかの損害が発生した場合も、株式会社さくらホームは、何ら責任を負うものではありません。

NO.　00195-00316
広告作成日:　2024/05/20 13:51:12

リッチクラブビル　2階　　**石川県野々市市若松町1番25号**

広　域　地　図

詳　細　地　図

不動産と暮らしの総合サービス　株式会社さくらホーム　https://www.sakura-home.co.jp/　宅地建物取引業者免許番号　国土交通大臣(3)8120号

金沢支店	神宮寺支店	野々市支店	小松支店	富山支店	福井支店
TEL 0120-931-411	TEL 0120-338-091	TEL 0120-429-955	TEL 0120-466-556	TEL 0120-507-166	TEL 0120-571-919
FAX (076) 266-4412	FAX (076) 201-8092	FAX (076) 294-9956	FAX (0761) 46-6551	FAX (076) 461-7167	FAX (0776) 50-7409
石川県金沢市藤江北1丁目380番地	石川県金沢市神宮寺1丁目15番25号	石川県野々市市稲荷2丁目52番地	石川県小松市不動島町乙27番地	富山県富山市大泉中町12番33号	福井県福井市志比口3丁目1番2号

◎掲載情報の内容には万全を期しておりますが、内容の正確性、有用性、安全性、その他いかなる保証を行うものでもありません。◎掲載情報の内容と現況が異なる場合には現況を優先するものとします。
◎掲載情報のご利用、もしくはご利用になれないことにより何らかの損害が発生した場合も、株式会社さくらホームは、何ら責任を負うものではありません。

NO.　00195-00316
広告作成日:　2024/05/20 13:51:12